dab+ mehr radio

hr

# Prognose Digitalradio-Empfang der hr-Programme in Hessen

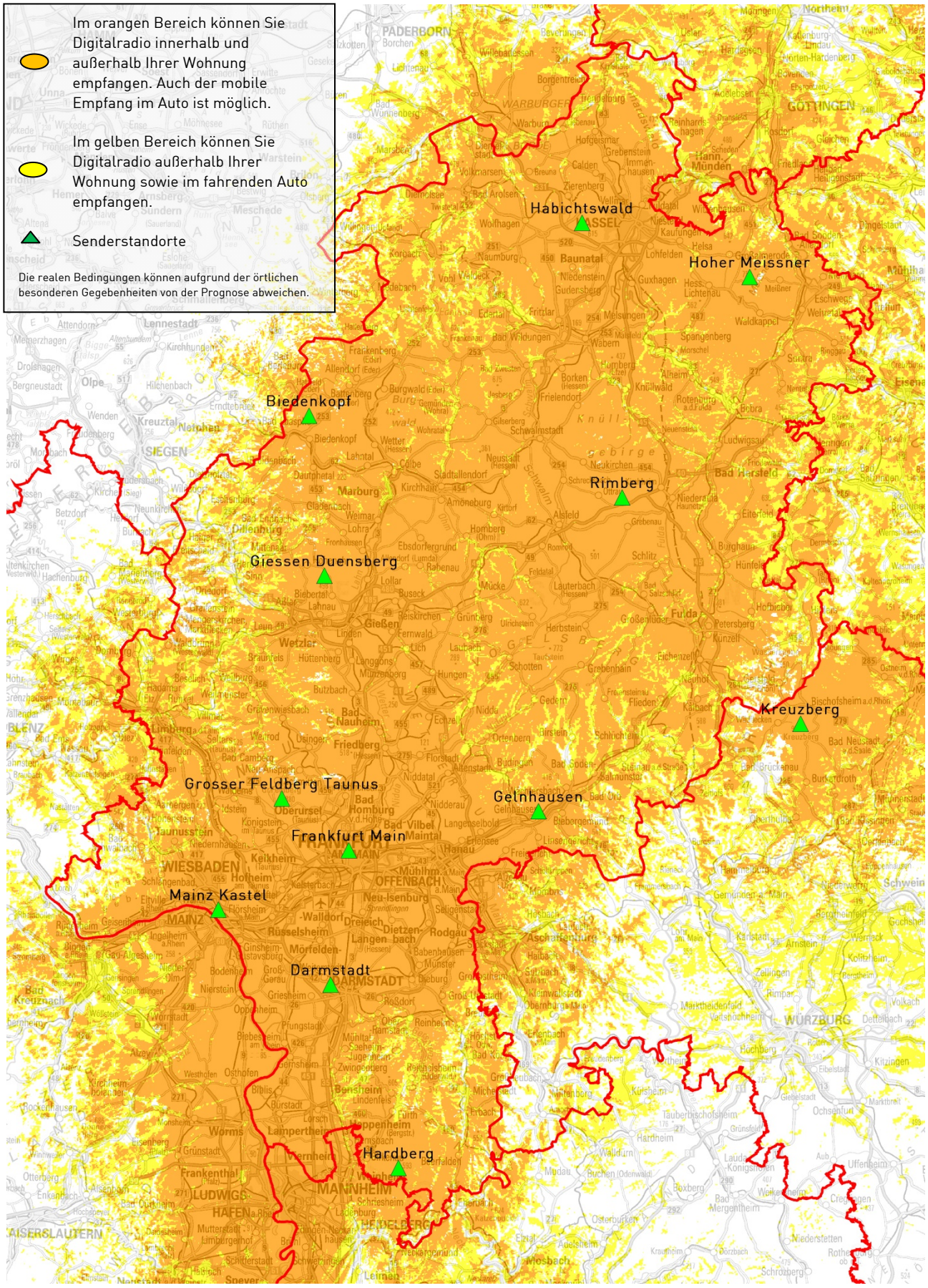


Quelle: Hessischer Rundfunk
ATKIS® DTK 1000-V
©Bundesamt für Kartografie und Geodäsie

Stand: 02.07.2019